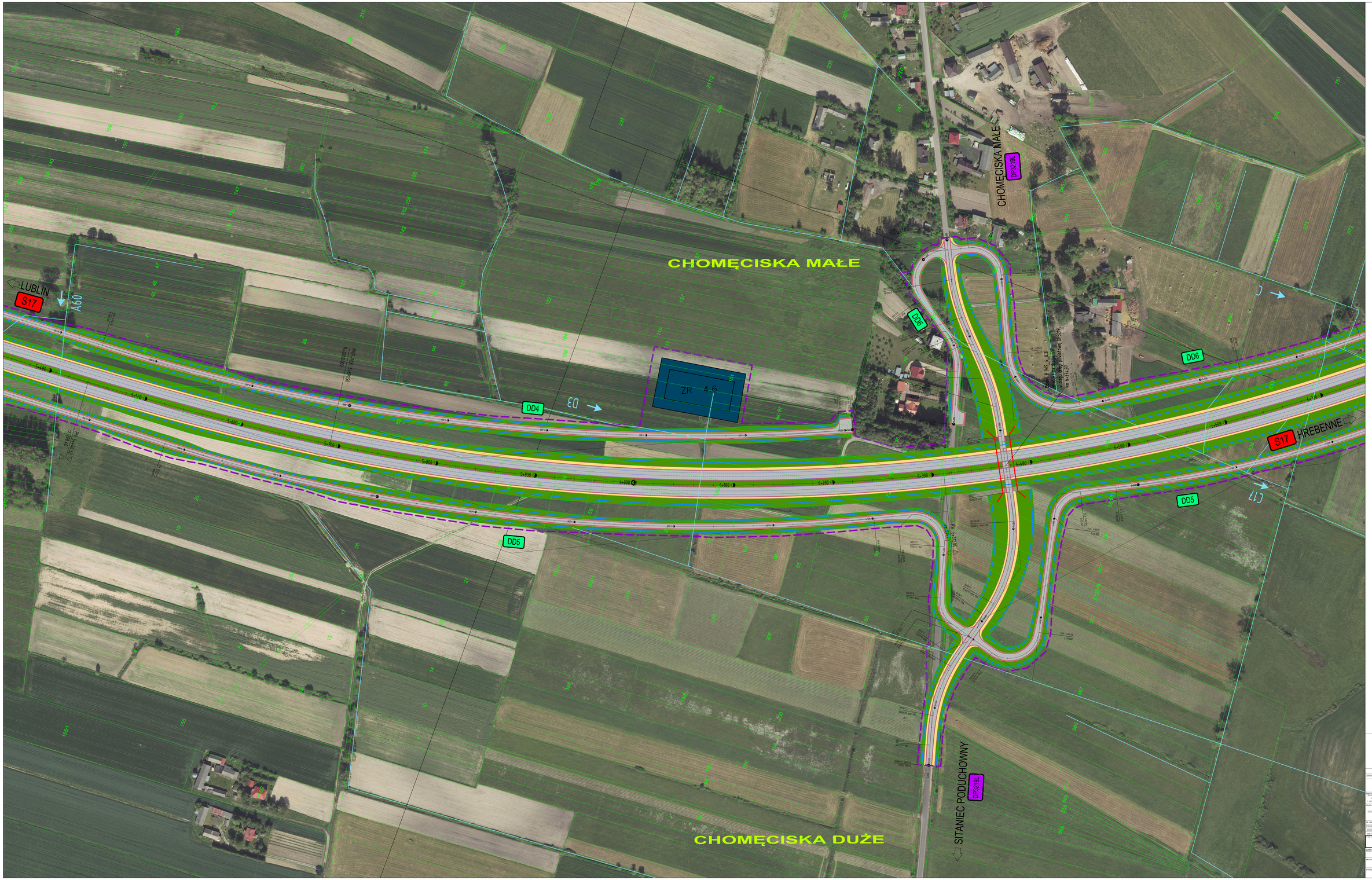

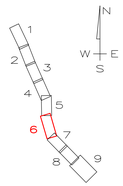

ZARZĄD DRÓG WOJEWÓDZKICH W LUBLINIE	
JEDNOSTKA PROJEKTOWA:	MOSTY KATOWICE 40-005 Katowice ul. Mikołowska 48 tel. 32 2030 [illegible] e-mail: biuro@mostykatowice.pl
PROJEKTANT:	MGR INŻ. MARCIN SZYMAŁA UPRAWNIENIA BUDOWLANE W SPECJALNOŚCI DROGOWEJ BEZ OGRANICZEŃ NR 200/LU/2007
SPRAWDZAJĄCY:	MGR INŻ. MARCIN SZYMAŁA UPRAWNIENIA BUDOWLANE W SPECJALNOŚCI DROGOWEJ BEZ OGRANICZEŃ NR 200/LU/2007
ZATWIERDZAJĄCY:	MGR INŻ. MARCIN SZYMAŁA UPRAWNIENIA BUDOWLANE W SPECJALNOŚCI DROGOWEJ BEZ OGRANICZEŃ NR 200/LU/2007
TYTUŁ PROJEKTU:	BUDOWA DROGI EKSPRESOWEJ S17 PASAŻ – HREBENNE ODCINEK NR 4 WĘZEŁ "CHOMĘCISKA MAŁE" – WĘZEŁ "ZAMOŚĆ SITANIEC" WRAZ Z WĘZŁEM O ZASIĘGU OD KM 10+73,9
NR ZADANIA:	4023/1/1047_7346
ETAP:	KONCEPCJA PROGRAMOWA
OBIEKT:	DROGOWA
ADRES:	DROGA EKSPRESOWA S-17
TYTUŁ RYSUNKU:	PLAN SYTUACYJNY
SKALA:	1:1000
DATA:	2023/09