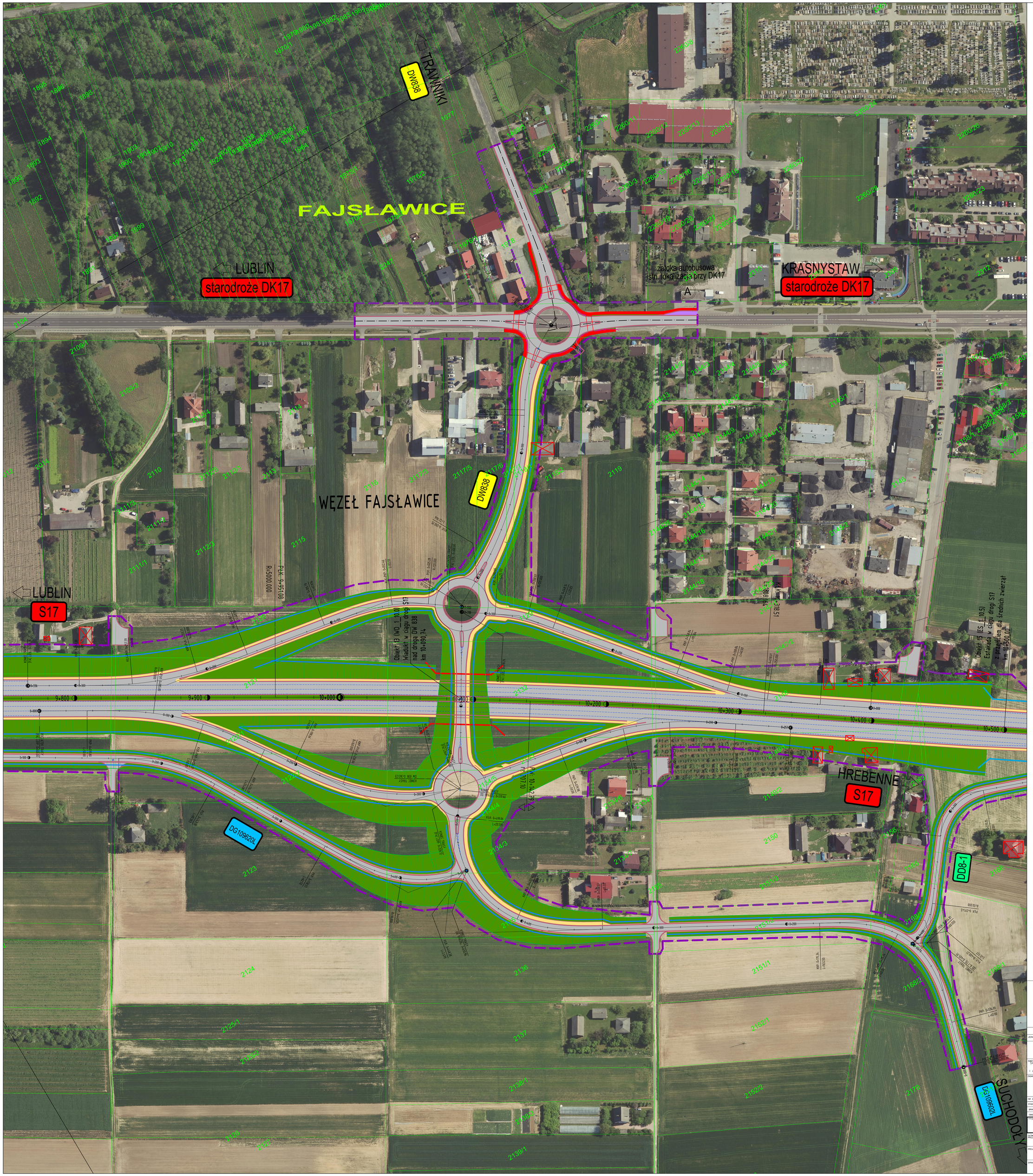

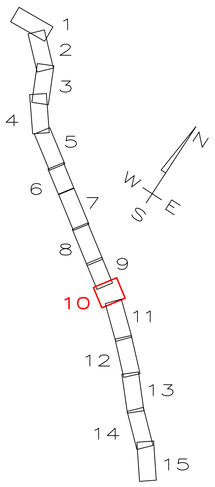

JEDNOSTKA PROJEKTOWA:

MOSTY KATOWICE
40-555 Katowice
ul. Rolna 12
www.mostykatowice.pl
e-mail: biuro@mostykatowice.pl

INWESTOR:
SKARB PAŃSTWA – GENERALNY DYREKTOR DRÓG KRAJOWYCH I AUTOSTRAD
REPREZENTOWANY PRZEZ: GENERALNĄ DYREKCJĘ DRÓG KRAJOWYCH
I AUTOSTRAD ODDZIAŁ W LUBLINIE, UL. OGRODOWA 21, 20-075 LUBLIN

ZADANIE:
BUDOWA DROGI EKSPRESOWEJ S17 PIASKI – HREBENNE
ODCINEK NR 1: PIASKI, WĘZEŁ "PIASKI WSCHÓD" WRAZ Z WĘZŁEM –
WĘZEŁ "ŁOPIENNIK" WRAZ Z WĘZŁEM, O DŁUGOŚCI OK. 15.9 KM

NR ZADANIA: 402101047_7346

STADIUM: KONCEPCJA PROGRAMOWA

BRANŻA: DROGOWA

OBIEKT: DROGA EKSPRESOWA S-17

TYTUŁ RYSUNKU:
PLAN SYTUACYJNY

RYSUNEK NR: D-02-10(1)

GŁÓWNY PROJEKTANT:	MGR INŻ. MACIEJ BLACH UPRAWNIENIA BUDOWLANE DO PROJEKTOWANIA BEZ ODRANICZEŃ W SPECJALNOŚCI KONSTRUKCYJNO-BUDOWLANEJ NR EWID. 34/98		SKALA: 1:1000
PROJEKTANT:	MGR INŻ. MARCIN GŁODEK UPRAWNIENIA BUDOWLANE DO PROJEKTOWANIA I KIEROWANIA ROBOTAMI BUDOWLANYM BEZ ODRANICZEŃ W SPECJALNOŚCI KONSTRUKCYJNO-BUDOWLANEJ NR EWID. 476/02		
SPRAWDZAJĄCY:	INŻ. MICHAŁ HOSZOWSKI UPRAWNIENIA BUDOWLANE DO PROJEKTOWANIA BEZ ODRANICZEŃ W SPECJALNOŚCI DROGOWEJ NR EWID. 9/LK/0810/POD/05		DATA: PAŹDZIERNIK 2020