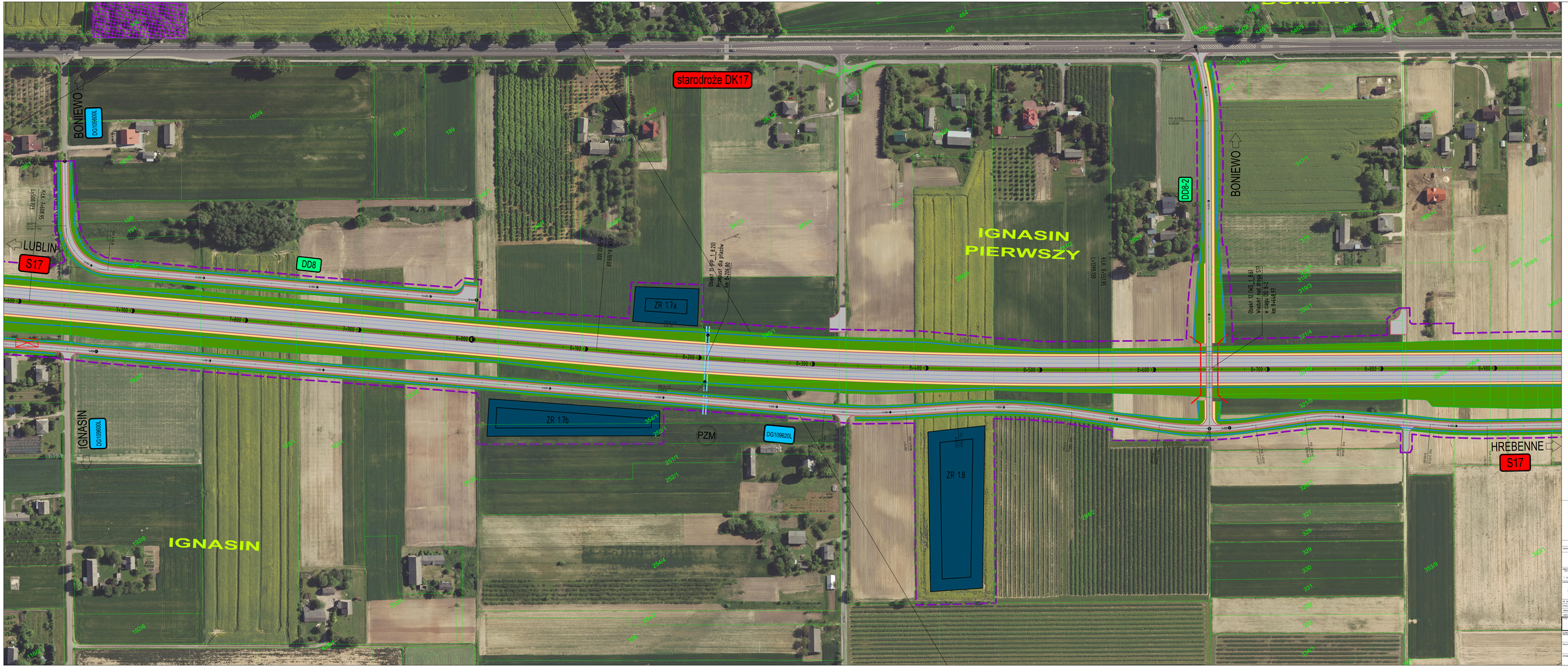

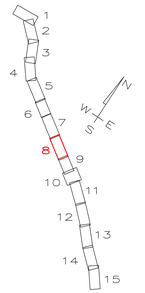

PROJEKTANT PROJEKTU:

MOSTY KATOWICE

PROJEKTANT:

SZANOWNI PAŃSTWO – GENERALNY DYREKTOR DRÓG KRAJOWYCH I AUTOSTRAD REPREZENTOWANY PRZEZ: ZARZĄD DRÓG KRAJOWYCH I AUTOSTRAD ODDZIAŁ W LUBLINIE, UL. DOPROSZNA 31, 20-075 LUBLIN

SPRAWA:

BUDOWA DRÓG EKSPRESOWEJ S17 PAŃSKI – HREBENNE ODCINEK NR 1 PAŃSKI WSCHÓD "PAŃSKI WSCHÓD" WRAZ Z WĘZŁEM I WĘZEŁ "SUPRASL" WRAZ Z WĘZŁEM O DŁUGOŚCI OK. 10,8 KM

NR UMOWY:	402/2019/AT/_7346
STADIUM:	KONCEPCJA PROGRAMOWA
OBIEKT:	DROGA
TYTUŁ:	DROGA EKSPRESOWA S-17
NAZWA RYSUNKU:	PLAN SYTUACYJNY
NR RYSUNKU:	D-00-00-00
SKALA:	1:1000
DATA:	LIPIEC 2020